OBERTURA

La Existencia: Materia sumergida en el Tiempo

Trompeta (Bb) III
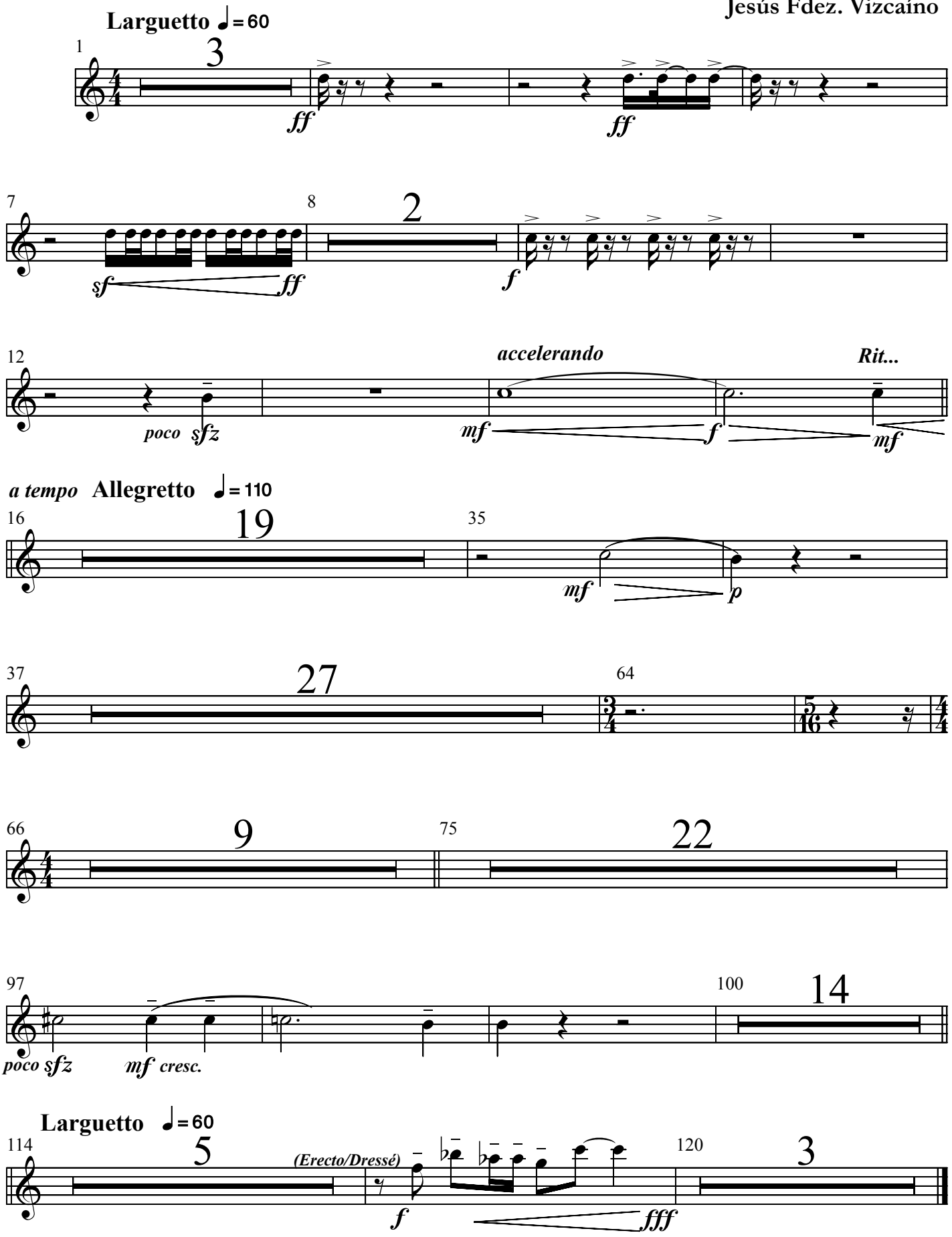
Jesús Fdez. Vizcaíno